

REVISIONES AL PLAN DEL CENTRO

TEMPORARY PORTABLE AT EXISTING RAINIER BEACH HIGH SCHOOL



Un aula doble, temporal, portátil propuesta en la parte delantera de la escuela, en Seward Park Ave. S.

La portátil es de un piso de altura.

Esta portátil fue solicitada por Rainier Beach High School para ofrecer espacio adicional de aula durante la construcción del nuevo edificio.

Instalación prevista: Verano de 2022 y retiro a fines de 2024.

Esta solicitud se agregó después de terminar la presentación de Salida.

No se requiere Salida del código de zonificación.



Un aula única, temporal, portátil, futura, si es necesario. No previsto esta vez.

Instalación potencial: Verano de 2023 y retiro a finales de 2024.

No se requiere Salida del código de zonificación.

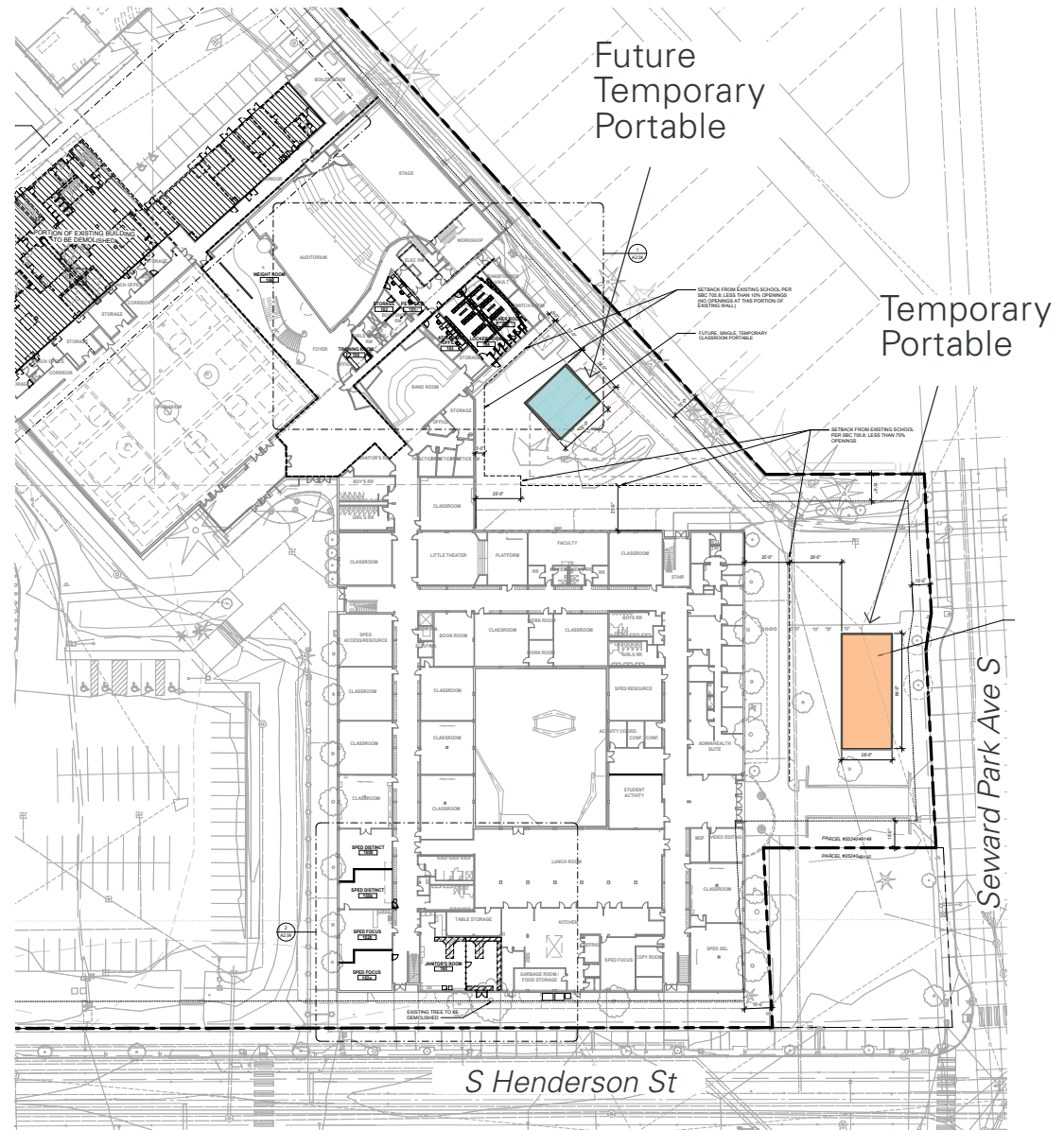

PROPOSED VISITOR TICKETING, CONCESSIONS & RESTROOM BUILDING



Un edificio propuesto de venta de boletos, concesión y baños para visitantes que se ubicará cerca de las gradas de visitantes propuestas.

El edificio tendrá un piso de alto.

Este edificio fue solicitado por Rainier Beach High School después de terminar la presentación de Salida.

No se requiere Salida del código de zonificación.

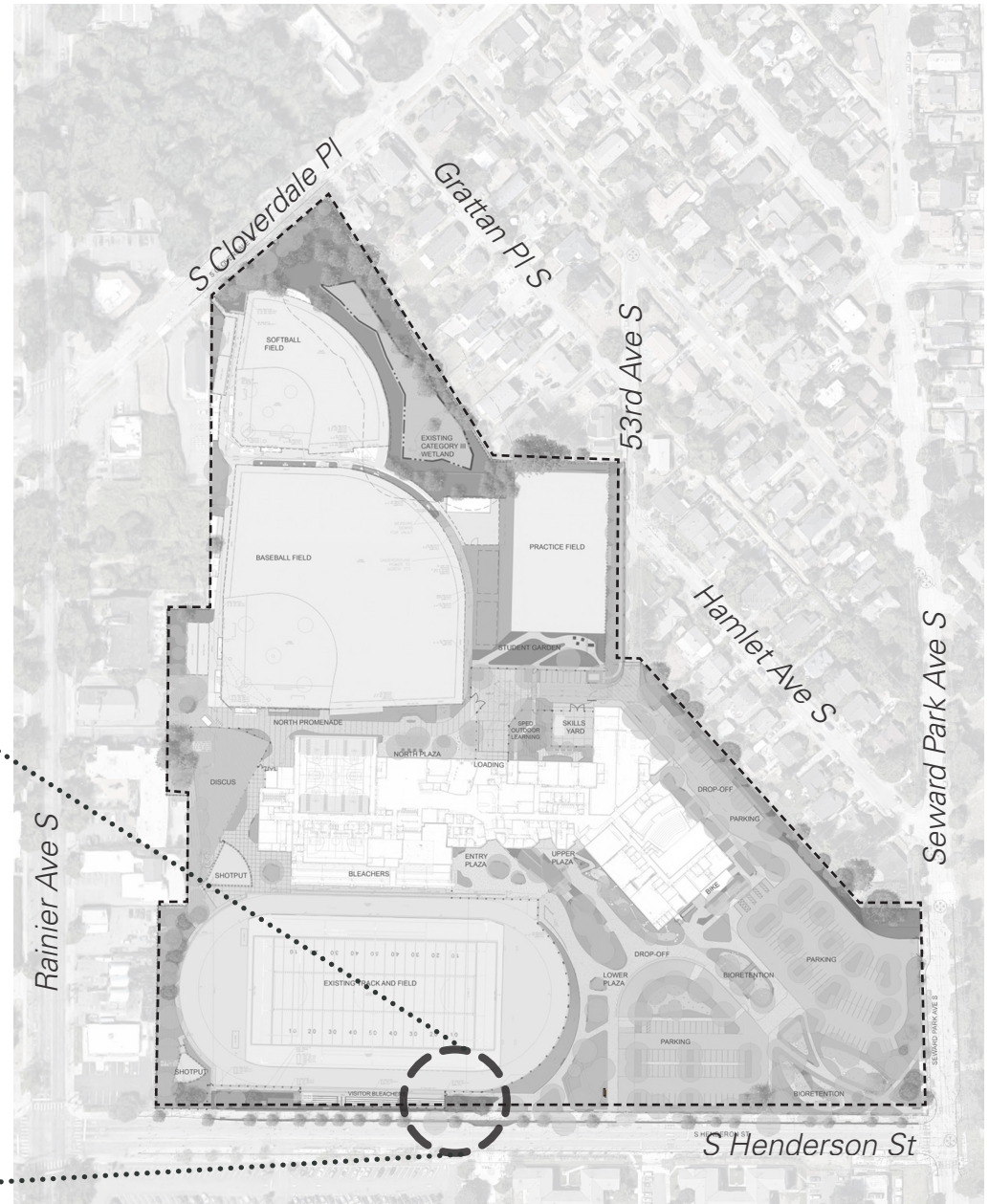
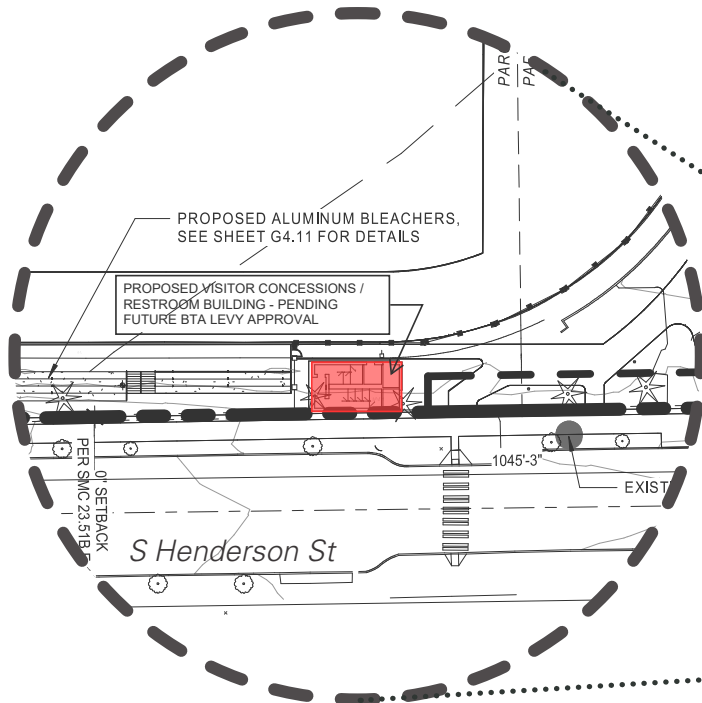

PRESENTACIÓN DE CAMBIOS A LA ESCUELA SECUNDARIA DE RAINIER BEACH



THANK YOU